

Guia Turístico

Balsas (MA)



FEIRA DO
EMPREENDEDOR
SEBRAE

Conectar ideias, **Inovar negócios**

27-30 junho

Ginásio Municipal de Esportes
Rei Pelé - Balsas (MA)





Seja bem-vindo à Feira do Empreendedor e ao Sul do Maranhão!

Seja bem-vindo à Feira do Empreendedor, um evento que transforma Balsas e a região Sul do Maranhão em um vibrante centro de negócios e inovação. Recebemos com alegria e entusiasmo todos os empresários, convidados, palestrantes e colaboradores do evento com o espírito acolhedor e empreendedor do povo maranhense. Organizado pelo Sebrae Maranhão, este encontro é uma vitrine para micro e pequenos empresários, além de ser um ponto de encontro para estudantes e futuros empreendedores.

A feira impulsiona o comércio local, lançando sementes para o crescimento sustentável e a competitividade no mercado, num momento de celebração, aprendizado e, acima de tudo, reconhecimento do potencial ilimitado que a região da Chapada das Mesas oferece ao mundo dos negócios e aos seus visitantes. Serão quatro dias de

troca de experiências e conhecimentos, que se tornarão plenos com seu apoio e sua participação ativa em todos os ambientes e programação.

Te convidamos a olhar para o futuro junto conosco, com otimismo e a expectativa de que a Feira do Empreendedor seja um marco para o desenvolvimento e prosperidade local.

Este guia foi criado para te acompanhar durante todo o evento, sendo possível encontrar opções de hospedagem, gastronomia e entretenimento, tanto na cidade de Balsas quanto em Riachão, dois lindos exemplos da oferta turística da região, trazendo também informações úteis para sua estadia conosco.



Você está **AQUI** 

Você está no coração do Maranhão, um verdadeiro paraíso natural repleto de paisagens deslumbrantes que ainda nos brinda com uma cultura pulsante e única, repleta de histórias, boa gastronomia, artesanato e tradições de um povo acolhedor e em constante transformação.

Então te convidamos a mergulhar nesse universo incrível que é a região sul do estado aproveitando todas as oportunidades que apontaremos para você neste guia, seja em entretenimento, seja trocando experiências em nosso evento, seja aproveitando a culinária, seja curtindo experiências ao ar livre. A região está de braços abertos a todos vocês!

Aproveite os descontos das empresas parceiras!

Mapa

Nos mapas a seguir, você pode ver os principais atrativos da região, as distâncias entre os principais pontos e, dessa forma, conseguirá adaptar seu tempo aos grandes atrativos que temos para oferecer.

Balsas  **São Luís**
805 km

Balsas  **Imperatriz**
390 km

Balsas  **Riachão**
69,4 km



Programação



A programação da Feira do Empreendedor foi pensada com muito carinho para que você possa CONECTAR IDEIAS, INOVAR NEGÓCIOS. Estamos mergulhados num grande ecossistema de inovação que nos permite avaliar rotas, apontar caminhos e contribuir para o desenvolvimento econômico e sustentável da região. Vamos seguir juntos nessa jornada de compartilhamento e aprendizado coletivo.

Aponte o celular para o QR code e acesse a programação do evento.

Morro do Pico Fino



Cachoeira do Ribeirão



**CONFIRA A PROGRAMAÇÃO
NO QR CODE ABAIXO.**



Hospedagem



É com grande satisfação que recebemos empreendedores, micro e pequenos empresários, estudantes e interessados em abrir negócios, damos as boas vindas a quem traz consigo não apenas suas experiências e conhecimentos, mas também a oportunidade de fomentar o comércio local e incentivar o turismo. A Feira do Empreendedor é uma vitrine para os negócios da região e uma chance de mostrar ao mundo as belezas e potencialidades da Chapada das Mesas.

Para vivenciar tudo isso de maneira mais completa e acolhedora, trouxemos a lista integral com meios de hospedagem da região, garantindo conforto e qualidade para todos os visitantes. Por aqui temos desde hospedagens simples, charmosas a estabelecimentos mais sofisticados perfeitamente inseridos em ambientes naturais e cachoeiras. Fica a seu critério a escolha de onde recarregar as energias.

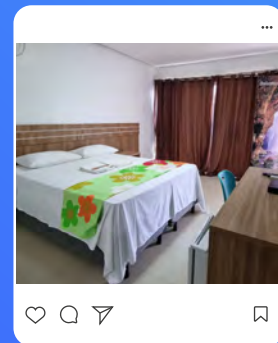
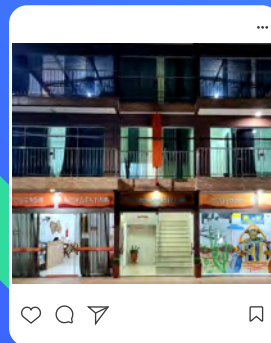
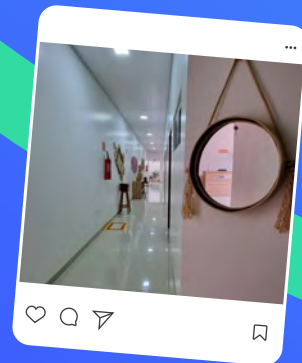
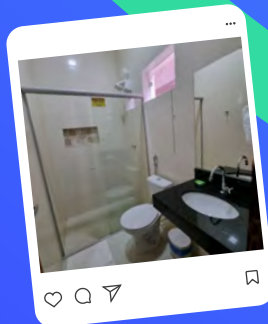
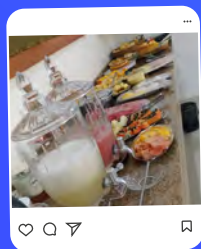
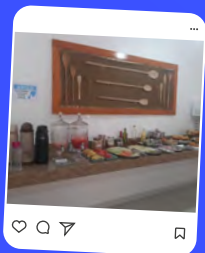
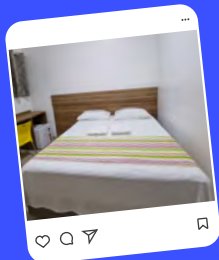



Onde se hospedar

Balsas

POUSADA RECANTO DOS PASSÁROS

Endereço: Rua Theodorico Fernandes, nº 600, Bacaba, Balsas - MA

 Telefone: (99) 3541-4305

 Whatsapp: (99) 98459-1493

 E-mail: recantodospassaros@hotmail.com

 Instagram: @recantodospassarosbls

HOTEL OLIVEIRA

Endereço: Rua Melquiades Moreira, nº 634 - Centro, Balsas - MA

 Telefone: (99) 3541-3187

 Whatsapp: (99) 99987-0007

 E-mail: hoteloliveira_balsas@hotmail.com

 Instagram: @hoteloliveirabalas

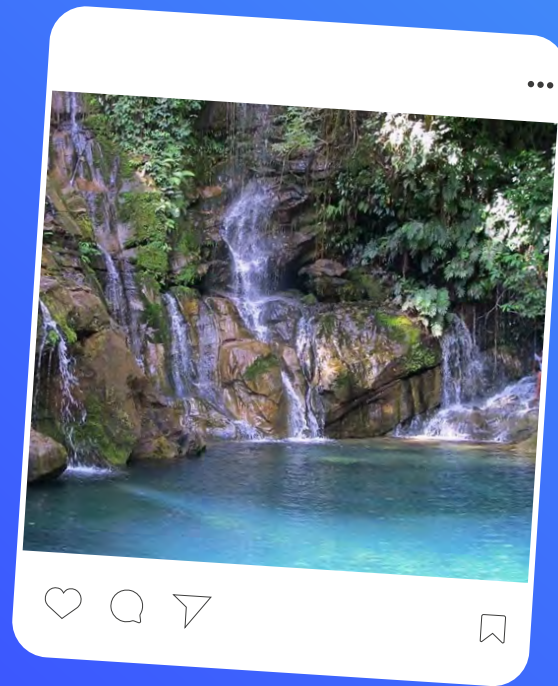





Onde se hospedar

Balsas

HOTEL BALSAS PREMIER

Endereço: Av. Governador Luís Rocha, nº2500 - Setor Industrial, Balsas - MA

 Telefone: (99) 3541-6920

 WhatsApp: (99) 98405-3835

 E-mail: recepcao@balsaspremierhotel.com

 Site: www.balsaspremierhotel.com

 Instagram: @balsaspremierhotel

HOTEL SCALIBUR 1

Endereço: Av. Coronel Fonseca, nº28, Centro, Balsas -MA

 Telefone: (99) 3541-8313

 WhatsApp: (99) 98130-3292

 E-mail: hotelscalibur1@gmail.com

 Site: www.hotelscalibur1.business.site

 Instagram: hotel scalibur

 Facebook: hotel scalibur 1

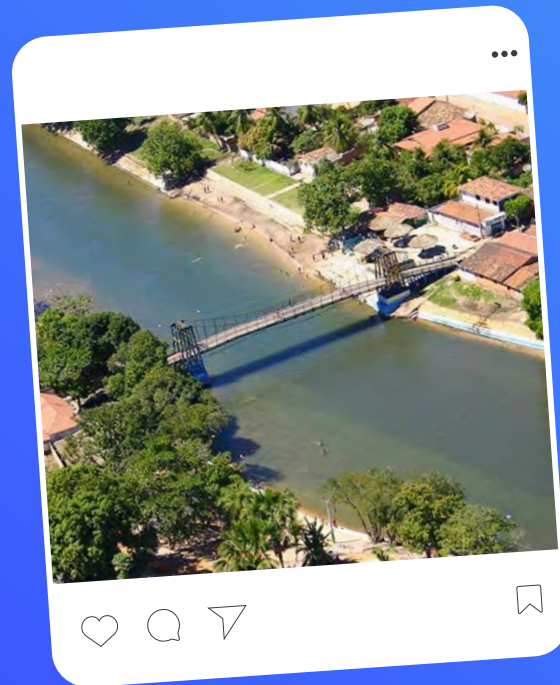



Onde se hospedar

Balsas

HOTEL BALSAS

Endereço: Av. Coronel Fonseca, nº153 - Centro, Balsas - MA

☎ Telefone: (99) 3541-0615

📞 WhatsApp: (99) 3541-0615

✉ E-mail: hotelbalsas@hotmail.com

🌐 Site: www.hotel10.com.br

📷 Instagram: @hotel_balsas

HOTEL 10

Endereço: Rua dr Ireneu Alcides Bays, n23 – Centro, Balsas -MA

☎ Telefone: (99) 3542-5610

📞 WhatsApp: (99) 3542-5610

✉ E-mail: reservasbalsas@hotel10.com.br

🌐 Site: www.hotel10.com.br

📷 Instagram: @redehotel10





Onde se hospedar

Balsas

HOTEL RIOS

Endereço: Av. Governador Luis Rocha, 216, Balsas - MA

 Telefone: (99) 3541-6101

 WhatsApp: (99) 98529-9393

 E-mail: hotelriobalsas@hotmail.com

 Site: www.hotel10.com.br

 Instagram: [@hotelriosbalsas](https://www.instagram.com/hotelriosbalsas)

HOTEL MANGUEIRA

Endereço: Av. José Bernardino, 79, Balsas - MA

 Telefone: (99) 3541-2043

 Email: hospedagem@hotelmangueira.com

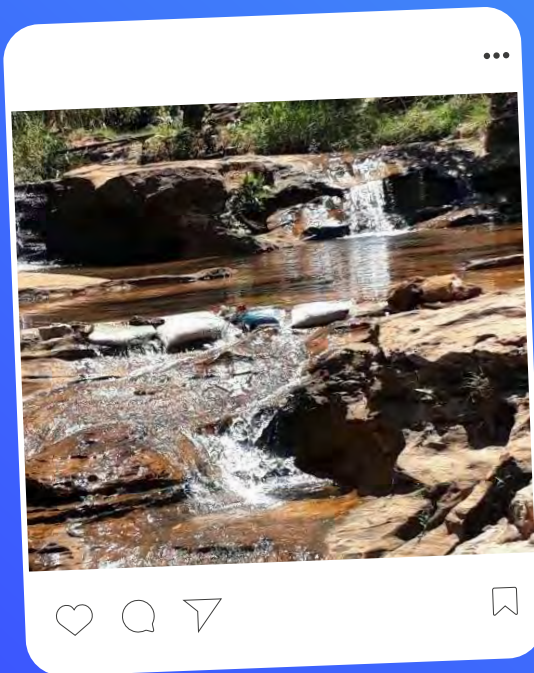



Onde se hospedar

Balsas

LEOPALACE HOTEL

Endereço: Av. Dr. José Bernardino, 55 - Bairro de Fátima, Balsas - MA

☎ Telefone: (99) 3541-8024

📞 WhatsApp: (99) 98529 8992

✉ E-mail: leopalacehotel@hotmail.com

📷 Instagram: @palacehotel_leo

HOTEL BIG HAUSS

Endereço: Av. Contorno, 753 - Nazaré, Balsas - MA

☎ Telefone: (99) 3541-1140

📞 WhatsApp: (99) 93541-1140

✉ E-mail: hotelbigghauss16@gmail.com

📷 Instagram: @hotelbigghauss





Onde se hospedar

Balsas

HOTEL VILLAGE BALSAS

Endereço: Rua 18, n 270 – Cajueiro, Balsas - MA

☎ Telefone: (99) 98832-4600

📞 WhatsApp: (99) 98832-4600

✉ E-mail: nubioalver@gmail.com

📷 Instagram: @hotelvillagebalsas

NOVO HOTEL

Endereço: R. Antônio Jacobina, 222, Balsas - MA

☎ Telefone: (99) 98832-4600

📞 WhatsApp: (99) 99187-6930

✉ E-mail: nubioalver@gmail.com

📷 Instagram: @novohotelbalsas





Onde se hospedar

Balsas

FEITO A MÃO HOTEL

Endereço: Rua Pequeno Farias Balsas, 254 – Centro, Balsas - MA

☎ Telefone: (99) 98451-5223

📞 WhatsApp: (99) 98451-5223

✉ E-mail: silveralima198@gmail.com

📷 Instagram: @hotelfeitoamao

HOTEL PARANÁ

Endereço: Av. Gov. Luiz Rocha, 15 - Setor Industrial, Balsas - MA

☎ Telefone: (99) 98822-6218

📞 WhatsApp: (99) 98822-6218

✉ E-mail: hotelparana@hotelparana.com.br

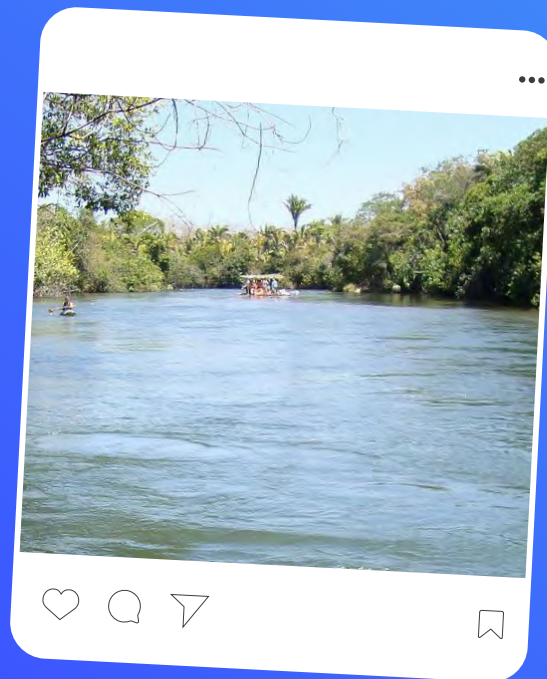



Onde se hospedar

Balsas

FEITO A MÃO 2

Endereço: Rua José Coelho Neto, 296 - Potosi, Balsas - MA

 Telefone: (99) 98451-5223

 WhatsApp: (99) 98451-5223

MAIS HOTEL

Endereço: Praça Antonio Pereira, nº100 - Centro, Balsas - MA,

 Telefone: (99) 3541-3544

 WhatsApp: (99) 98400-1019

 E-mail: maishotel.balsas@gmail.com e recepcao@redemaishotel.com.br

 Instagram: [@maishotelbalsas](https://www.instagram.com/maishotelbalsas)

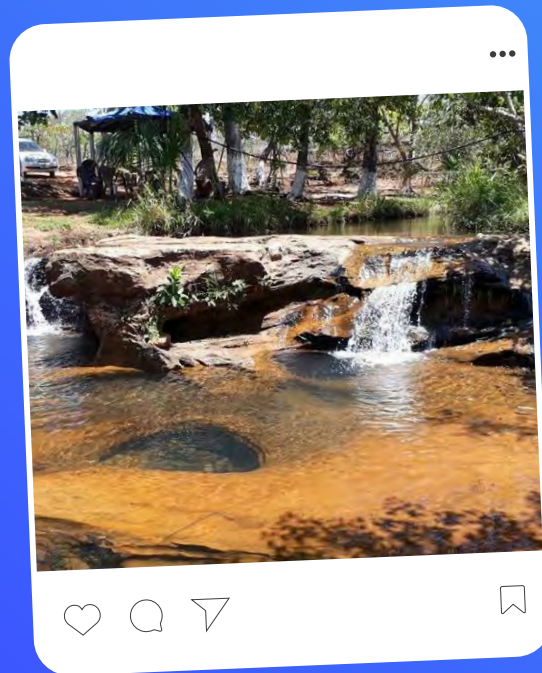



Onde se hospedar

Balsas

Outras alternativas de acomodação

CENTRO DE FORMAÇÃO N.SRa DE GUADALUPE

Endereço: Rua Isaac Martins, s/n - Centro, Balsas - MA

 Telefone: (99) 9978-1746

 E-mail: flavio.2012@hotmail.com

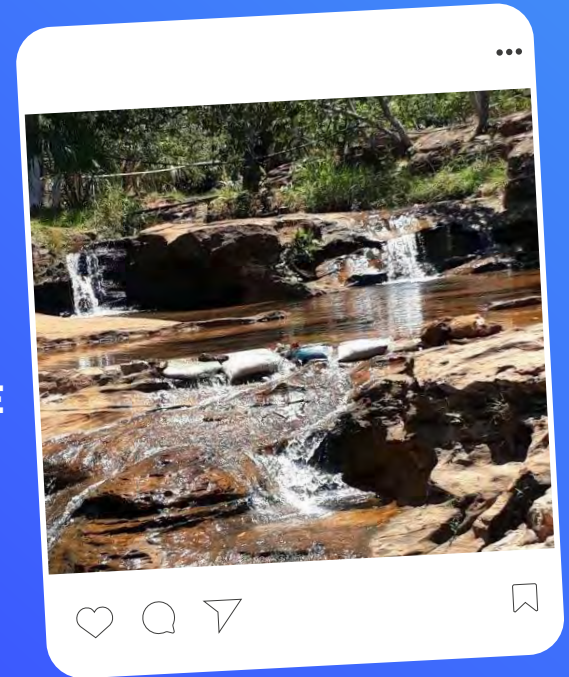



Onde se hospedar

Riachão

COMPLEXO POÇO AZUL

Endereço: Rodovia MA 334, Km 28, s/n, Riachão - MA

 Telefone: (99) 2141-1102

 WhatsApp: (99) 98847-1289

 E-mail: pocoazulriachao@gmail.com

 Site: www.pocoazul.com.br

 Instagram: @pocoazuloficial

HOTEL RIACHÃO

Endereço: BR 230, n. 35, Riachão - MA

 Telefone: (99) 3531-0936

 WhatsApp: (99) 99651-1496

 E-mail: ronandelima788@gmail.com

 Instagram: @hotelriachao

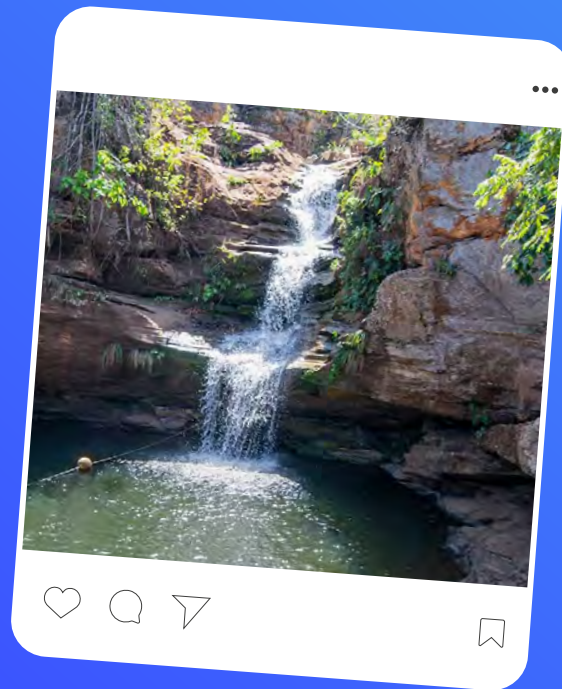



Onde se hospedar

Riachão

POUSADA NORDESTINA

Endereço: Rua Coelho Parede, Nº 568 - Centro, Riachão - MA

 Telefone: (99) 98487-1484

 WhatsApp: (99) 98487-1484

 E-mail: pousadanordestina.63@gmail.com

 Instagram: @pousada_nordestina

POUSADA ELSON

Endereço: BR 230, Setor Rodoviária, Riachão - MA

 Telefone: (99) 3531-0766

 WhatsApp: (99) 98807-3248

 E-mail: fhlt30@gmail.com

 Instagram: @pousada_elson_

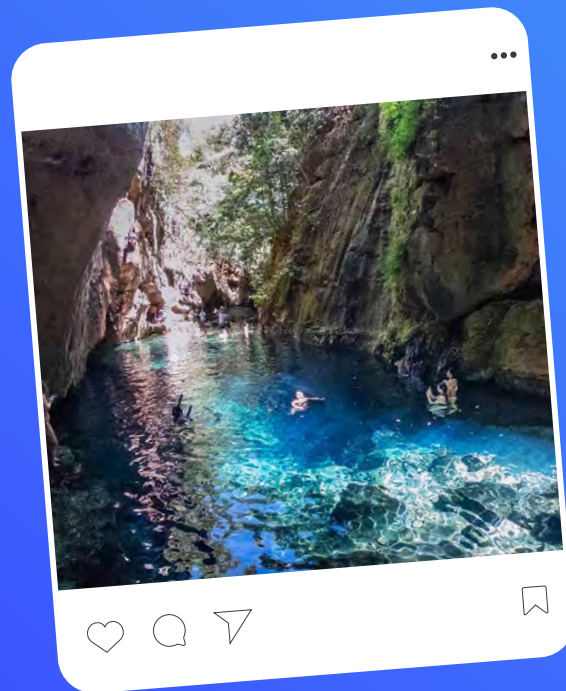



Onde se hospedar

Riachão

POUSADA PICO FINO

Endereço: BR 230, Bairro São João, 471, Riachão - MA

 Telefone: (99) 98460-0286

 WhatsApp: (99) 98460-0286

 E-mail: pousadabicofino@gmail.com

 Instagram: @trevaocotur

POUSADA SANTA FÉ

Endereço: Rua Belo Céu, s/n – Centro, Riachão - MA

 Telefone: (99) 98800-5253

 WhatsApp: (99) 98800-5253

 E-mail: luyizagomesvaladares@gmail.com





Onde se hospedar

Riachão

POUSADA ALVORADA

Endereço: R. Projetada, Travessa José Sarney, 120 – Nova Primavera, Riachão - MA

 Telefone: (99) 98818-1079

 WhatsApp: (99) 98818-1079

 E-mail: matiazamol@hotmail.com

 Instagram: @pousadaalvorada

POUSADA CHAPADA DAS MESAS

Endereço: BR 230 KM 470, Setor Rodoviário, Riachão - MA

 Telefone: (99) 3531-0356

 WhatsApp: (99) 98801-4612

 Instagram: @pousadachapadadasmesas

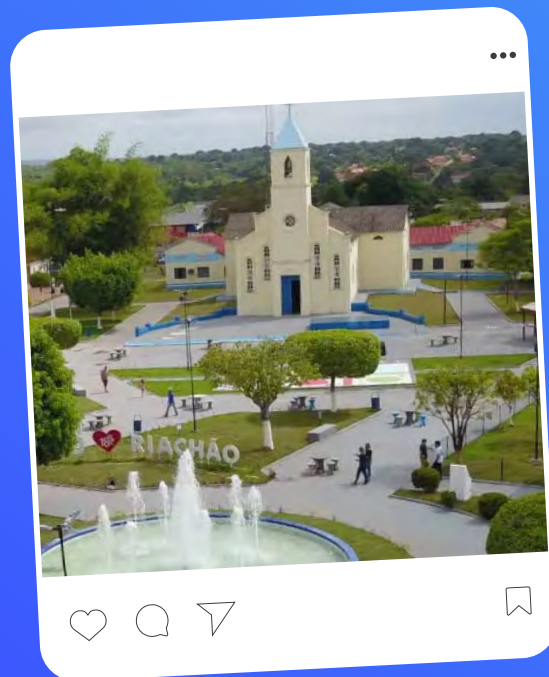



Onde se hospedar

Riachão

POUSADA LE BARON

Endereço: BR 230, Chácara Nº 10, Riachão - MA

 Telefone: (99) 98835-5019

 WhatsApp: (99) 98835-5019

 E-mail: mariaauzeny015@outlook.com

HOTEL POUSADA UNIVERSAL

Endereço: BR 230, Setor Rodoviária, 33, Riachão - MA

 Telefone: (99) 3531-9155

 WhatsApp: (99) 98885-4170

 E-mail: hoteluniversal91@gmail.com

 Instagram: @hotelpousadauniversal

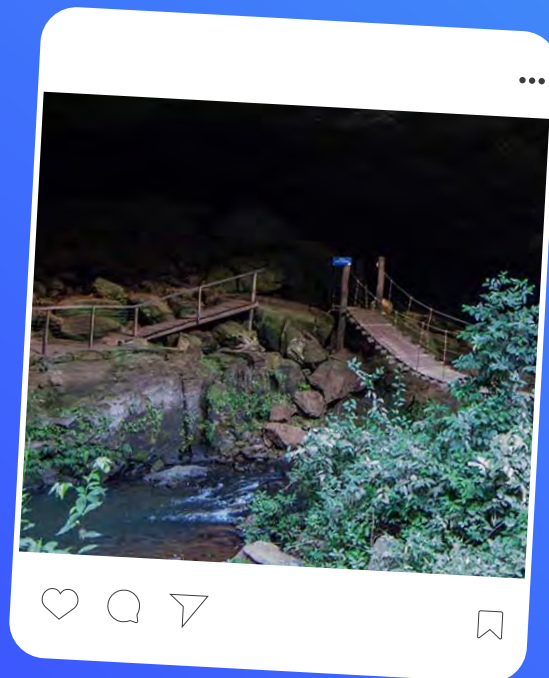



Onde se hospedar

Riachão

POUSADA ALEM-K

Endereço: BR 230, n 3 - Centro, Riachão - MA

 Telefone: (99) 98457-7286

 WhatsApp: (99) 98457-7286

 Instagram: @pousada_nordestina

Outras alternativas de acomodação

CAMPING CABANA DOS LAGOS

Endereço: Av. Brasil, 10 - Primavera, Riachão - MA

 Telefone: (98) 98928-0506 e (99) 98506-4302

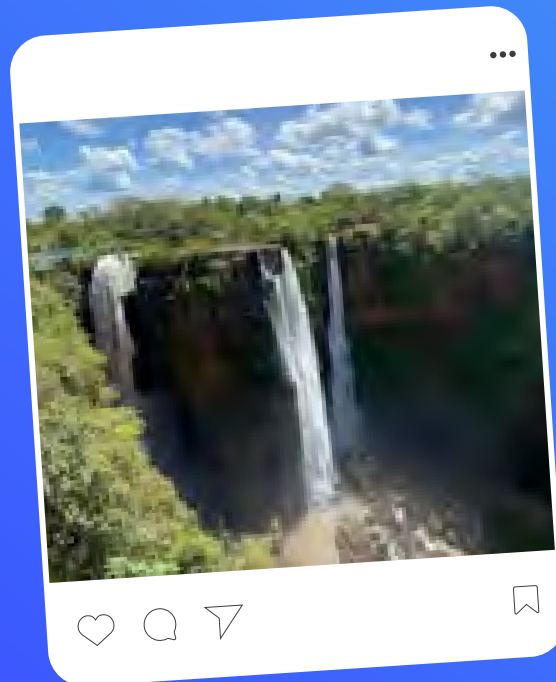

Alimentação



A culinária da Chapada das Mesas é um verdadeiro tesouro cultural, refletindo a rica influência sertaneja e sulista que moldam essa região do Maranhão. Valorizar a gastronomia local é uma forma de preservar e celebrar essa herança única, proporcionando, a moradores e visitantes, a experiência de apreciar pratos que contam histórias e transmitem tradições. Convidamos todos a aproveitar essa diversidade de sabores que a região tem a oferecer.

O guia traz restaurantes de diversos portes, especializados em comida sertaneja ou de cardápio variado, buffets e self-service, além dos mercados públicos e praças de alimentação que representam bem a cultura gastronômica local. Te convidamos a levar mais essa experiência em sua bagagem.

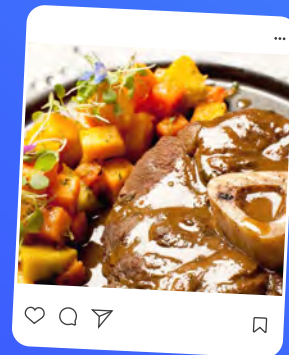
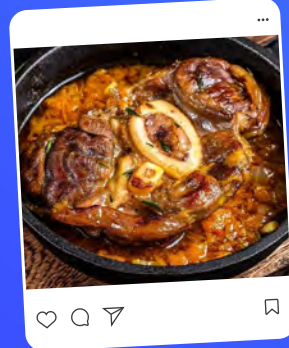
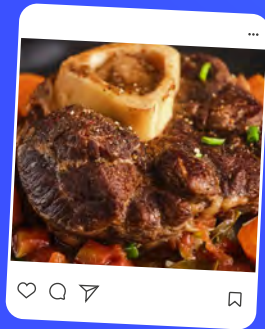
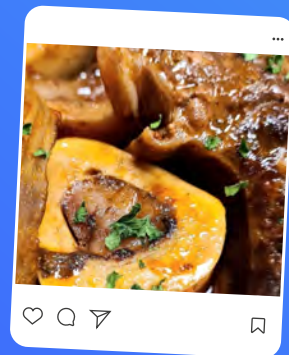
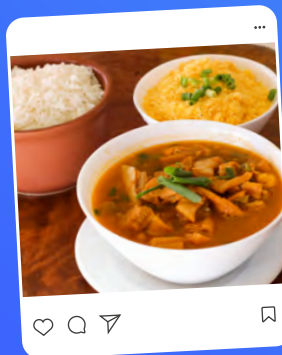



Onde comer?

Balsas

CHOPERIA DO LUGUI

Endereço: Rua Luis Gomes, 556 - Centro

Instagram: @choperiadoluguibalsas

Horário de funcionamento: Ter a Qui e Dom: 18h às 23h
Sex e Sáb: 18h às 00h

★ Especialidade: Chopp puro malte e sem glúten,
chopp de vinho, petiscos diversos

GALO ZÉ

Endereço: Avenida Catulo, 75 (Posto da Litorânea)

Instagram: @galozebalsas

Horário de funcionamento: Seg a Sex: 11h às 13h30
Ter a Dom: 17h às 23h

★ Especialidade: frango frito

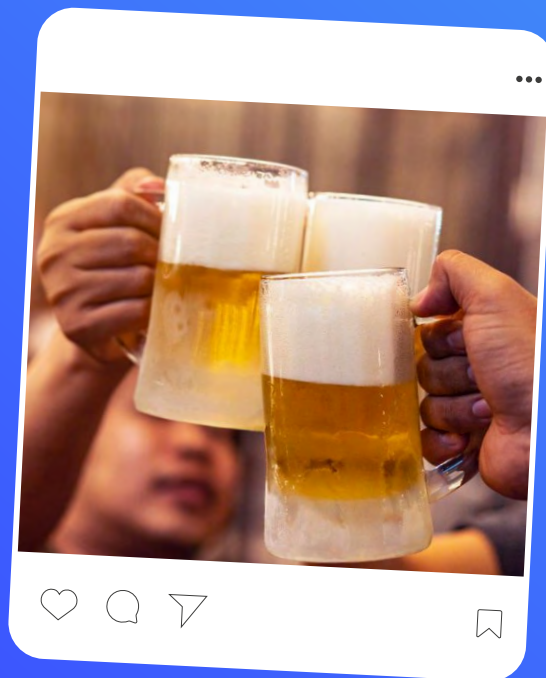



Onde comer?

Balsas

SUBWAY

Endereço: Rua Luis Gomes, 570 - Centro

 Instagram: @subwaybalsasma

 Horário de funcionamento: Seg. a Sáb - 16h às 00h
Dom e feriado - 14h às 23h

 Especialidade: lanches

RESTAURANTE NAGASAKI

Endereço: Rua dos Antúrios, 27 – Vivenda do Potosí

 Telefone: (99) 3542-0086

 WhatsApp: (99) 98851-4549

 Site: www.restaurantenagasakibalsas.com

 Horário de funcionamento: 11h30 às 14h e 19h às 23h

 Especialidade: sushi, yakisobas e chapas

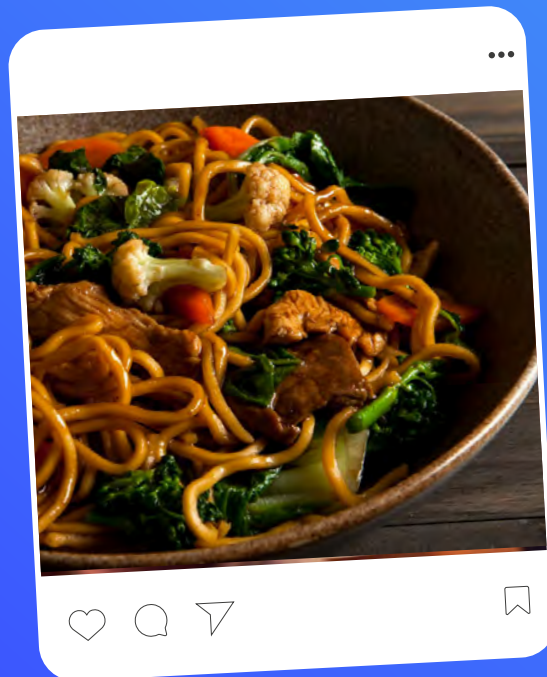



Onde comer?

Balsas

CHURRASCARIA PRINCESA

Endereço: Av. Governador Luís Rocha, nº 128 – Centro

 Telefone: (99) 3541-8939

 WhatsApp: (99) 99631-6847

 Horário de funcionamento: 10h30 às 14h30

 Especialidade: churrasco

EMPÓRIO ANNA

SABOR E QUALIDADE

Endereço: Av. Coronel Fonseca, nº. 400, Sala: D, Cajueiro

 Telefone: (99) 3541-9995

 Horário de funcionamento: 06h às 21h

 Especialidade: pães

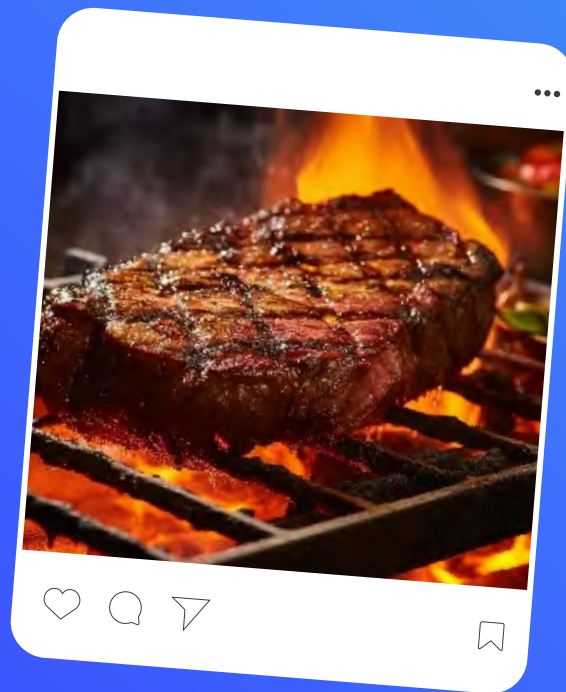



Onde comer?

Balsas

LEO DA BEIRA RIO

Endereço: Rua Passondas Coelho, nº12 – Bairro de Nazaré WhatsApp: (99)

98838-6885

Instagram: @leodabeirario

Horário de funcionamento: seg a sex - 9h às 18h

Fim de semana - 9h às 23h

★ Especialidade: peixe da água doce

RESTAURANTE E PEIXARIA ZÉ BAFAFÁ

Endereço: Porto Caraíbas, próximo a ponte da Amizade

Telefone: (99) 98448-4842

WhatsApp: (99) 98829-1160

★ Especialidade: peixes da região

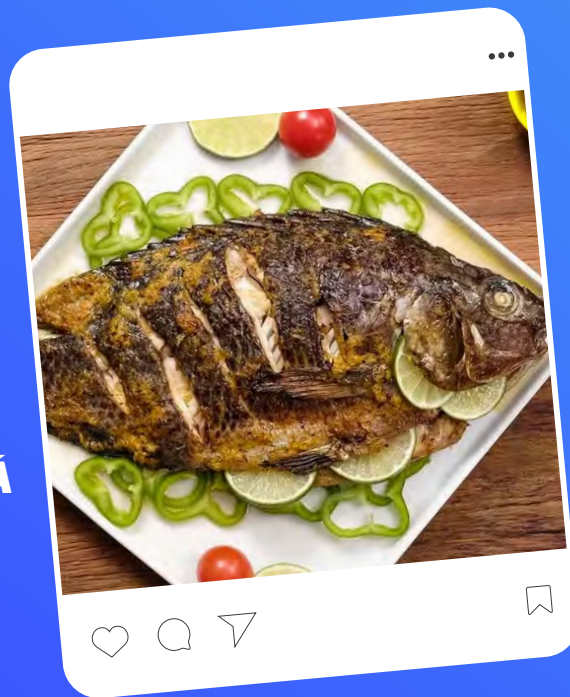



Onde comer?

Balsas



CARAÍBAS BAR E RESTAURANTE

Endereço: Travessa Isaac Martins S/N – Centro

WhatsApp: (99) 98819-5767

Instagram: @bar_e_restaurante_caraibas

Horário de Funcionamento: Seg a Sex - 10h às 20h
Fins de semana - 10h às 22h

★ Especialidade: peixe de água doce e carne de sol



NAPOLITANO BAR

RESTAURANTE - BUFFET DE SORVETES NAPOLITANO

Endereço: Avenida Coronel Fonseca, 22 - Centro

WhatsApp: (99) 99952-1804

Horário de funcionamento: 16h às 00h

★ Especialidade: lanches em geral

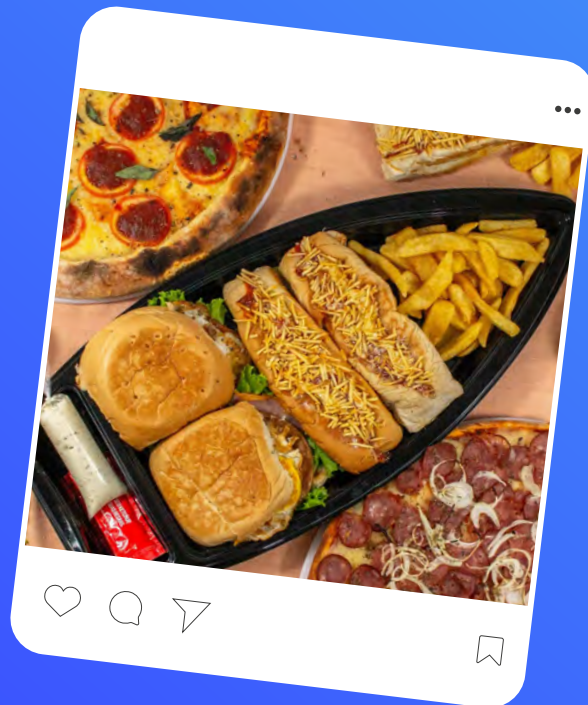



Onde comer?

Balsas

CHURRASCARIA BOI NA BRASA

Endereço: Avenida Cel. Fonseca, nº 41, Centro (loja 01)
Avenida contorno, nº. 600, Bairro Nazaré (Loja 02)

 Telefone: (99) 3541-4412

 WhatsApp: (99) 98843-0048

 Especialidade: churrasco

DEGUST PICANHARIA E LANCHES

Endereço: Rua Jose Ferreiro, 120 - Bairro de Fátima

 Telefone: (99) 98475-7952

 WhatsApp: (99) 98841-8511

 Especialidade: picanha e pizza

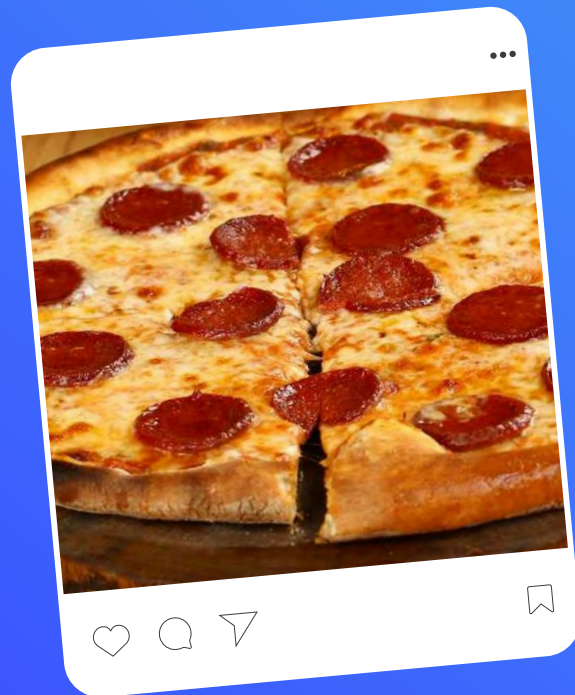



Onde comer?

Balsas

COLONIAL GOURMET

Endereço: Rua Vereador José Ferreira, n 275

 Telefone: (99) 3541-5600

 Instagram: @colonial_gourmet

 Horário de funcionamento: Seg a Sex - 14h às 20h

 Especialidade: Salgados, bolos e café

GIN GASTRO BAR

Endereço: Rua dr Irineu Alcides Bays

 Telefone: (99) 98412-2009

 Instagram: @gingastrobarbls

 Horário de funcionamento: Ter a Dom - 19h às 00h

 Especialidade:

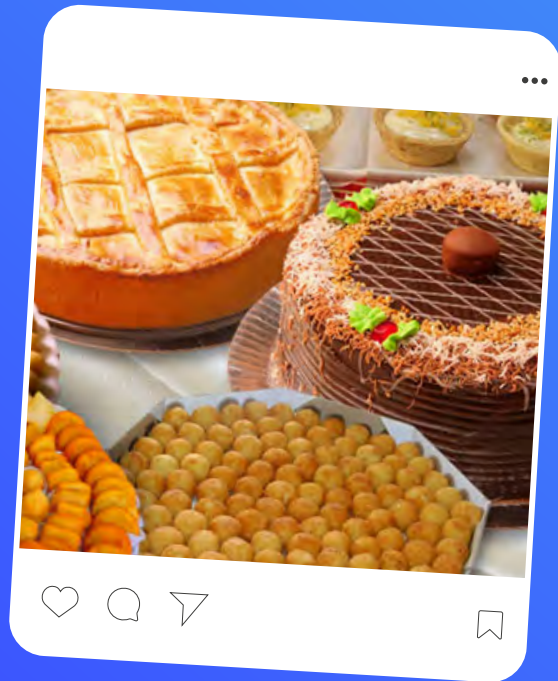



Onde comer?

Balsas

GREEN HOUSE E BURGUER HOUSE

Endereço: Rua Dr. Irineu Alcides Bays

Telefone: (99) 99166-3393

 Instagram: @greenhousebls

 Horário de funcionamento: Ter a Qui e Dom - 17h às 00h
Sex e Sáb - 17h às 01h

 Especialidade: Drinks e petiscos

BOCÃO GOURMET BURGUER DELIVERY

 Horário de funcionamento: 18h às 00h

 Instagram: @bocaoburguers

 Especialidade: hamburguer

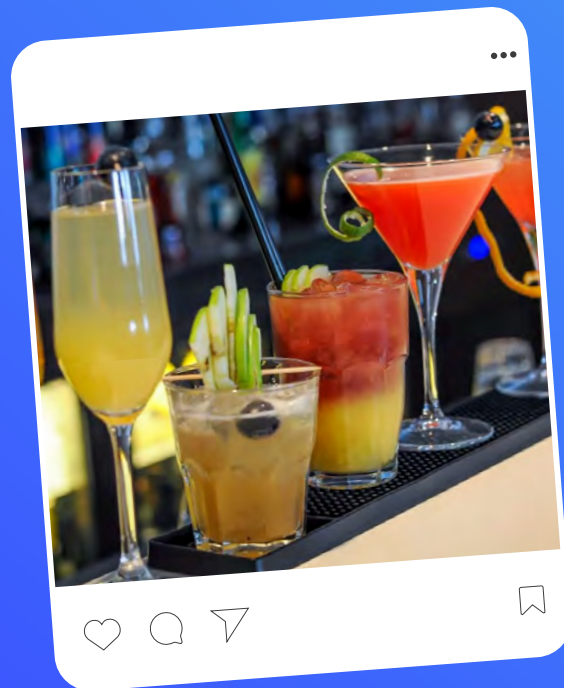



Onde comer?

Balsas

PIZZARIA TUTTI FRUTTI

Endereço: Avenida Dr. José Bernardino, nº 50 - Santo Antônio

 Fone: (99) 3541-2148/ 3541-3976

 Facebook: tutti frutti

 Horário de funcionamento: 15h30 às 00h

 Especialidade: pizzas

PIZZARIA E RESTAURANTE MUZZARELLA

Endereço: Rua Joaquim Coelho, 144 - Centro

 Telefone: (99) 3541-3710/3541-3397/98856-8311

 Especialidade: pizza

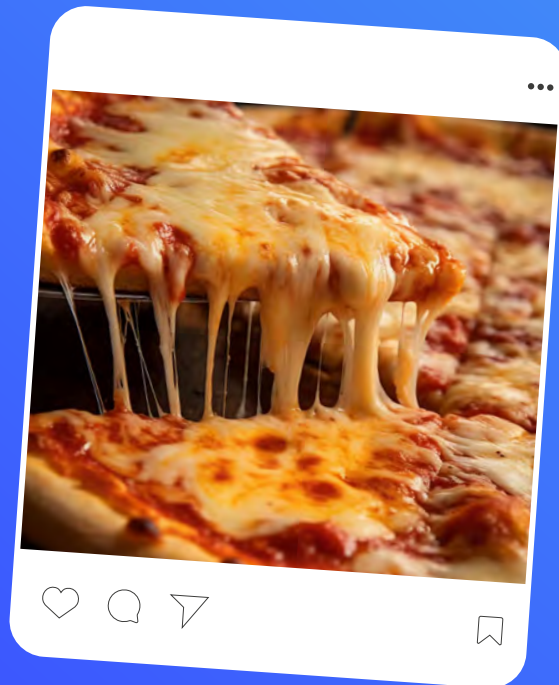



Onde comer?

Balsas

SKINA DO CHOPP

Endereço: Av. Raimundo Félix – Litorânea (loja 1)

Endereço: Av. Dr. José Bernadino 442 – Centro (loja 2)

 Telefone: (99) 98814-8840

 Instagram: @skinadochopp

 Horário de funcionamento: 16h às 00h

 Especialidade: bebida, churrasco e petiscos

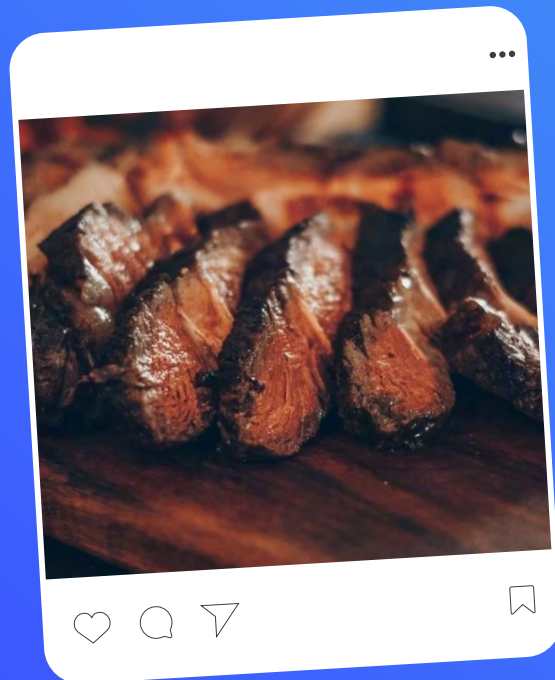











Onde comer?

Balsas

MERCADO PÚBLICO DE BALSAS EDUARDO FEITOSA

-  Endereço: Praça Antônio Pereira, SN- centro, Balsas – MA
Várias opções de restaurantes
-  Horário de funcionamento: o dia todo
-  Especialidade: comida típica e comida caseira

PALHINHAS RESTAURANTE

-  Endereço: Rua Melquiades Moreira, nº. 404, A – Centro
-  Telefone: (99) 3541-7310/99987-4713
-  Instagram: @palhinhas_restaurante
-  Horário de funcionamento: 11h às 15h
-  Especialidade: comida caseira

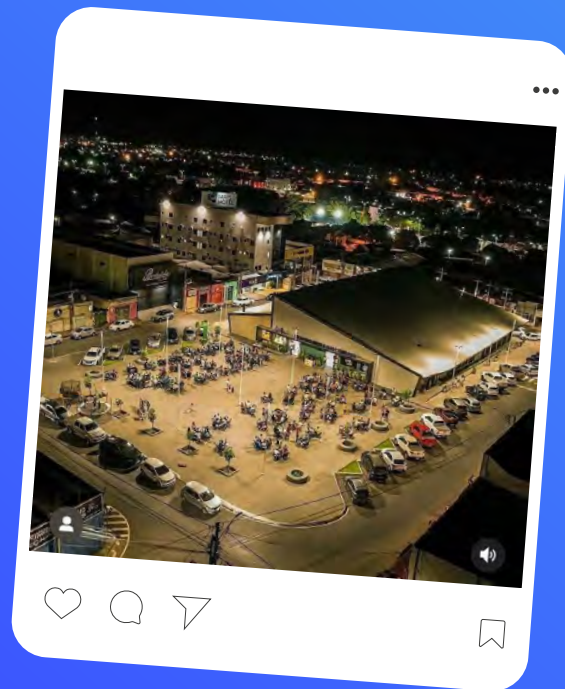



Onde comer?

Balsas

COZINHA DE ROSE

Endereço: Rua Gabriel Miranda número 501 - Santo Antônio

 Instagram: @cozinhaderose

 Horário de funcionamento: Almoço - 11h30 às 14h30
Jantar - 18h às 23h

 Especialidade: cozinha italiana e brasileira, hambúrguer

ESPETO DE OURO PICANHARIA

Endereço: Rua Gabriel Miranda, 500 - Santo Antônio

 Instagram: @espetodeouro

 Horário de funcionamento: Segunda a Sábado, das 18h às 23h

 Especialidade: churrasco

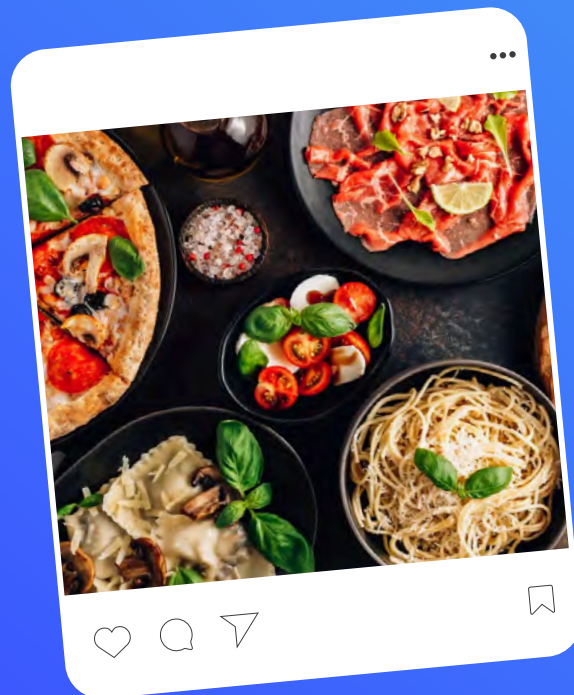



Onde comer?

Riachão

CHURRASCARIA E LANCHONETE PARANÁ

Endereço: BR 230, s/n.

 Telefone: (99) 3531-0624

 WhatsApp: (99) 98802-1713

 Instagram: @churrascariaparana_

 Especialidade: churrasco e lanches em geral

RESTAURANTE DA WALQUÍRIA

Endereço: BR 230, Avenida Tocantins, Nº 10.

 Telefone: (99) 98420-1125

 WhatsApp: (99) 99954-7578

 Especialidade: caseira

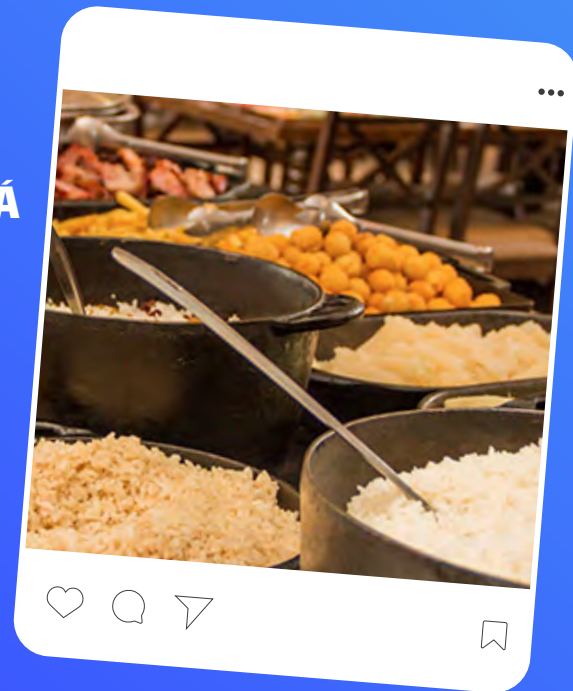



Onde comer?

Riachão

CHURRASCARIA E PIZZARIA DA GIRLENE

Endereço: Rua Tito Coelho, s/n – Centro.

 Telefone: (99) 98824-6893

 WhatsApp: (99) 99955-8344

 Instagram: @churrascariaepizzariadagirlene

 Especialidade: lanches em geral

CHURRASCARIA BRASIL

Endereço: BR 230, Nº 200

 Telefone: (99) 99645-7170

 WhatsApp: (99) 99645-7170

 Instagram: @churrascaria_brasill

 Especialidade: churrasco

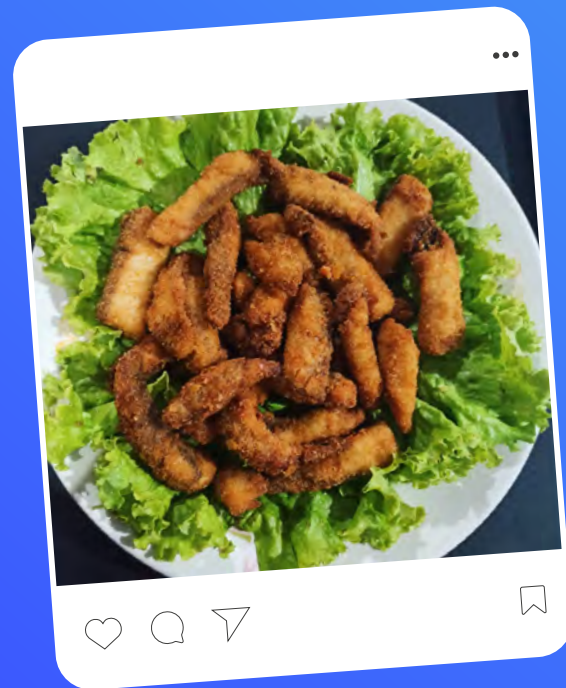



Onde comer?

Riachão



RESTAURANTE CABANA DO SOL

Endereço: BR 230, nº 93



Telefone: (99) 98836-0392



WhatsApp: (99) 98807-0860



Especialidade: caseira



KABANA LOUNGE BEER

Endereço: Rua Alfredo de Assis, s/n – Centro



Telefone: (99) 98482-0234



WhatsApp: (99) 98482-0234



Instagram: @kabanaloungebeer



Especialidade: petiscos

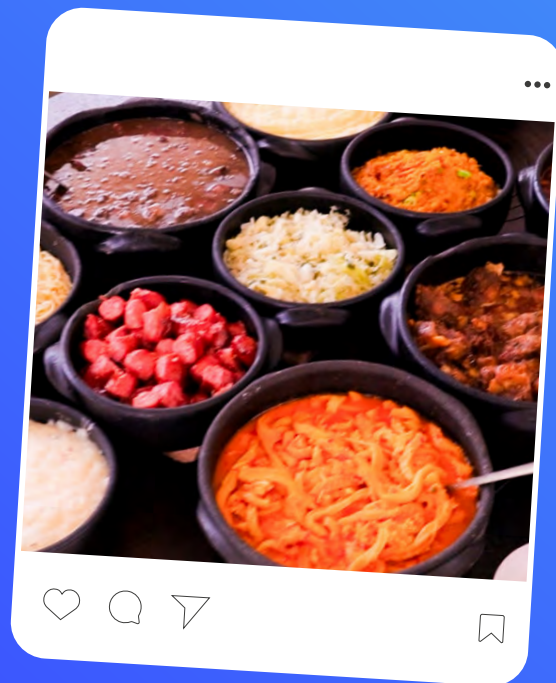



Onde comer?

Riachão



NILTON LANCHES

Endereço: Rua Professor Joaquim Cesário, Nº 245 – Centro.



Telefone: (99) 98831-1734



WhatsApp: (99) 98831-1734



Instagram: @niltonlanches82



Especialidade: lanches em geral



BAR E LANCHONETE RECANTO JP

Endereço: Rua Parsondas de Carvalho



Telefone: (99) 9 9903-1925



WhatsApp: (99) 9 9903-1925



Especialidade: lanches em geral

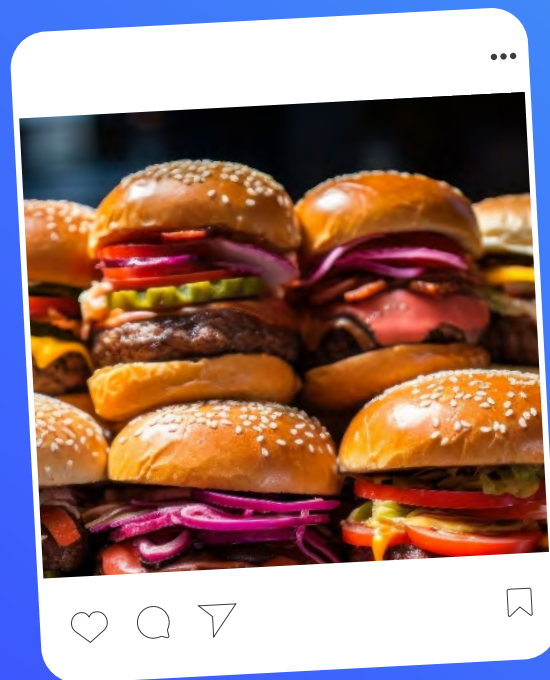



Onde comer?

Riachão

CHURRASCARIA DO RONAN

Endereço: Rua Parsondas de Carvalho

Telefone: (99) 98813-1113



WhatsApp: (99) 98813-1113



Especialidade: churrasco

BURGUER DO LUXE

Endereço: BR 230, Nº 35.



Telefone: (99) 996551-1496



WhatsApp: (99) 996551-1496



Especialidade: lanches em geral

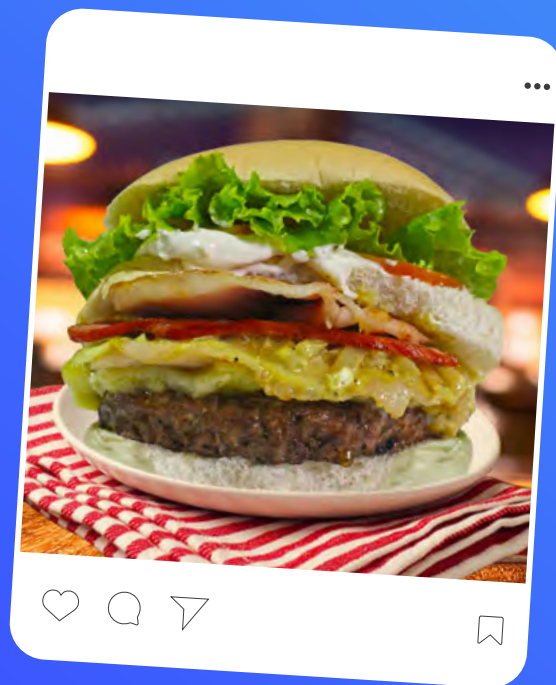



Onde comer?

Riachão

CASA COOK GASTRONOMIA

Endereço: Rua Barbosa

 Telefone: (99) 98813-6550

 WhatsApp: (99) 98813-6550

 Especialidade: sushi (somente delivery)

BAR E RESTAURANTE DO NATAL E JOVILINA

Endereço: Rua 7 de Setembro, s/n - Centro

 Telefone: (99) 98832-3154

 WhatsApp: (99) 98432-9072

 Especialidade: alimentos e bebidas em geral

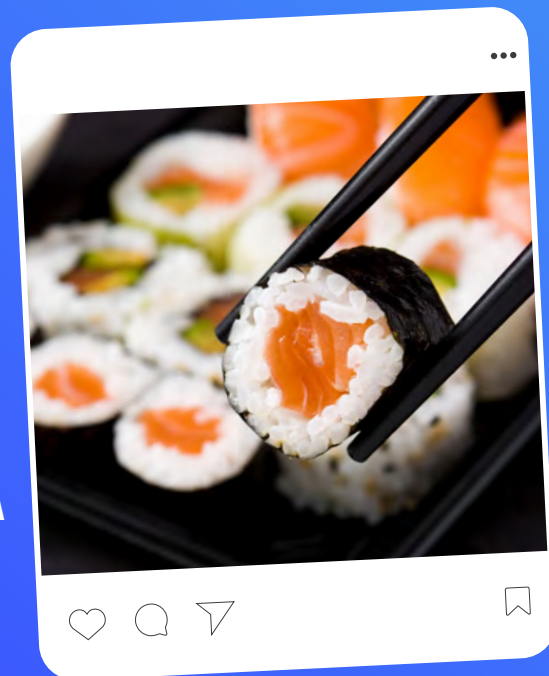



Onde comer?

Riachão



RESTAURANTE DO CEARÁ

Endereço: BR 230 (Próximo ao Lava jato Ceará)



Telefone: (99) 99355-8490



WhatsApp: (99) 99355-8490



Especialidade: panelada e quentinhas



RESTAURANTE DA SULA

Endereço: BR 230 Nº 95



Telefone: (27) 98862-9885



WhatsApp: (27) 98862-9885



Instagram: @restaurantedasula



Especialidade: pratos executivos e PFs

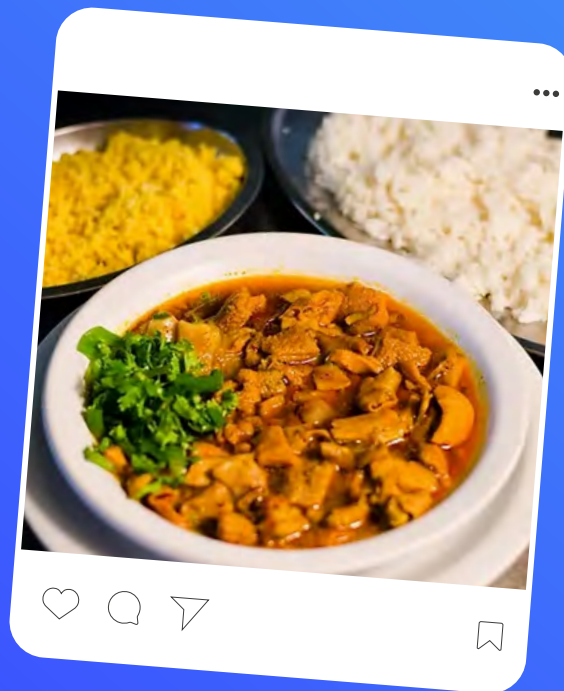



Onde comer?

Riachão

CHURRASQUINHO DO RAIMUNDO

Endereço: Avenida Antônio Pereira Ferreira

 Telefone: (99) 98814-8920

 WhatsApp: (99) 98814-8920

 Especialidade: churrasquinho

TOCA DO PELOJA

 Telefone: (99) 9 8402-9739

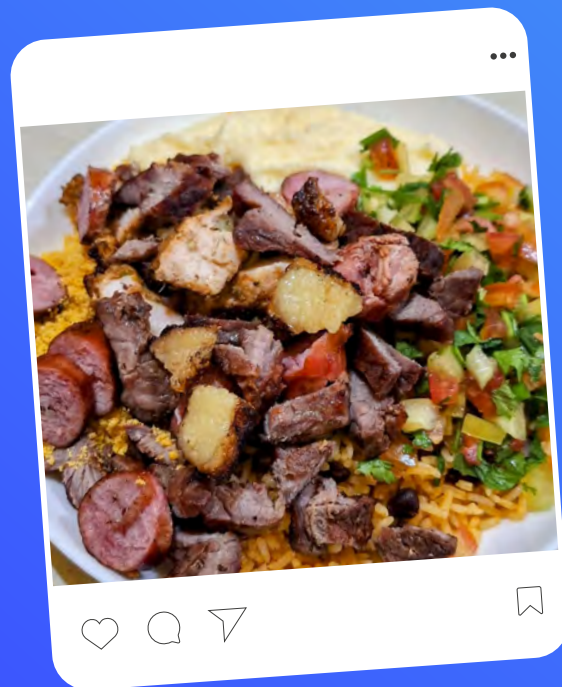



Onde comer?

Riachão

PRAÇA DE ALIMENTAÇÃO E EVENTOS

Endereço: Praça Parsondas de Carvalho (06 quisosques)

★ Especialidade – churrasquinho, lanches e caldo

BALNEÁRIO FRUTUOSO

Endereço: Br 334 – Riachão

★ Especialidade: Peixe, Galinha e Carne

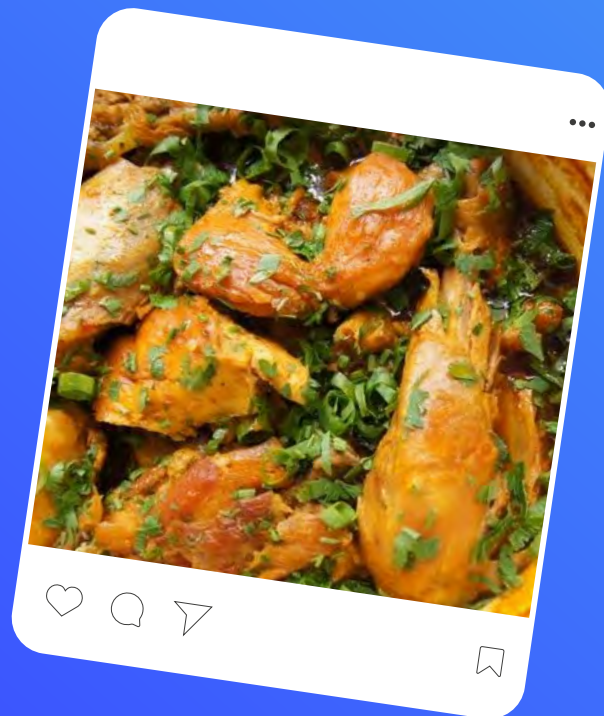



Onde comer?

Riachão

 **RESTAURANTE PIMENTA**

 Telefone: (99) 98595-8124

 **RESTAURANTE FLOR DE MARIA**

 Telefone: (99) 9 8801-5538

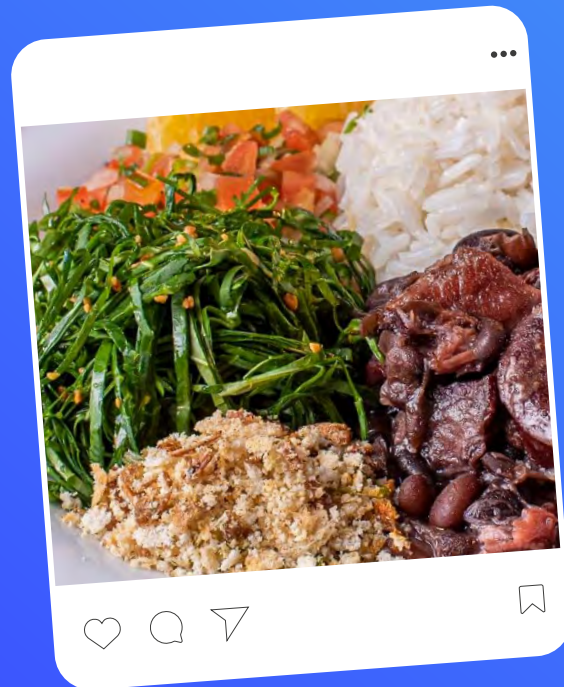

O que fazer



A região da Chapada das Mesas, localizada no coração do Maranhão, é um convite à aventura em meio a paisagens de tirar o fôlego. Suas cachoeiras oferecem um espetáculo de águas cristalinas que convidam para um mergulho refrescante. A gastronomia da região é um deleite para os sentidos, com pratos típicos que misturam os sabores do sertão com toques da culinária indígena e africana. Experimentar a culinária local é mergulhar na história e na cultura maranhense.

Os municípios de Riachão e Balsas apresentam opções que refletem muito bem o Sul do estado, região que mais cresce no Maranhão, com atrativos deslumbrantes que configuram, sem dúvida nenhuma, um dos tesouros brasileiros que encantam por suas belezas naturais e riqueza cultural.

Desfrute do que temos de melhor e seja bem-vindo!

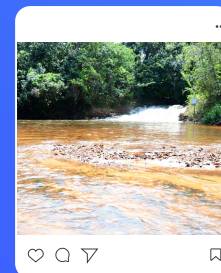
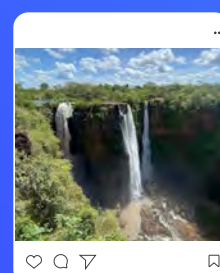
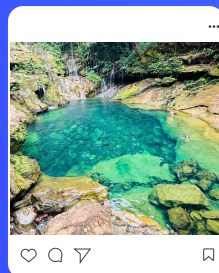
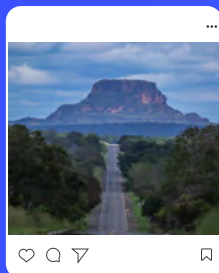
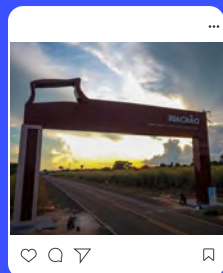
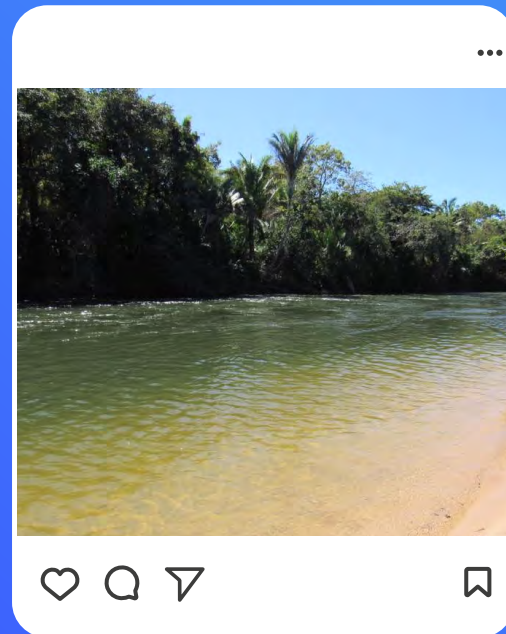

O que fazer

Balsas



Ecopark Cachoeira do Macapá

Um paraíso surpreendente que só foi descoberto há pouco tempo. A Cachoeira do Macapá alcança 84m de altura, sendo considerada a maior do Nordeste. Dependendo da época do ano e do regime de chuvas, o visitante pode ver a cachoeira se dividir em duas ou até três quedas d'água deslumbrantes.

A 70 km da sede de Balsas

Entrada paga com trilha guiada – cobrança por pessoa
Instagram: @ecoparkcachoeiradomacapa

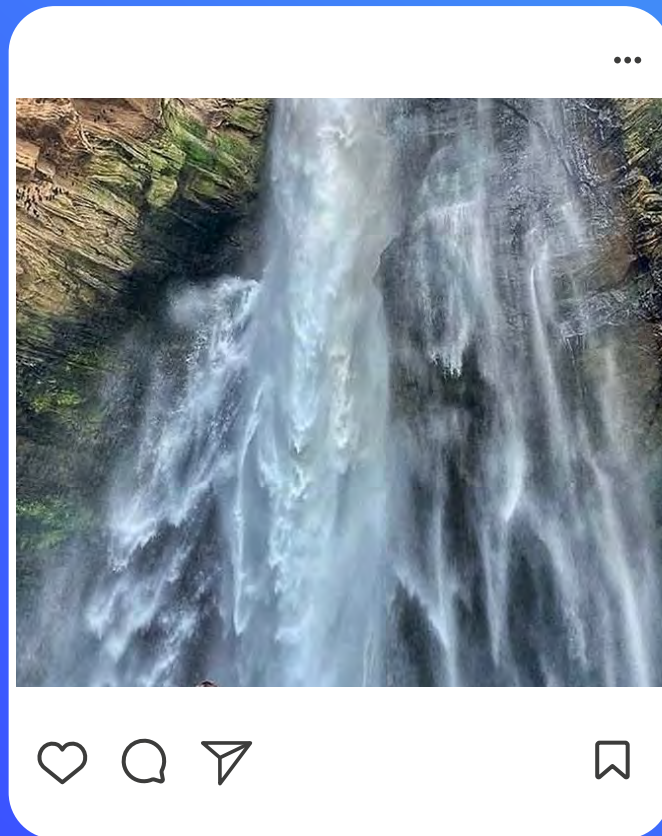

O que fazer

Balsas



Balneário Picos Alegre

Um ótimo recanto às margens do Rio Balsas, em um dos trechos mais bonitos do rio. Além de ser um ponto de lazer, também oferece aos visitantes um delicioso cardápio regional, como a tradicional galinha caipira e pratos típicos com peixe.

A 10 minutos do Centro de Balsas
Entrada paga
Instagram: @balneario_picos_alegres



O que fazer

Balsas



Balneário Santa Luzia

Lugar tranquilo para passar o dia em contato com a natureza e aproveitar as águas refrescantes do Rio Balsas. Além de oferecer um cardápio regional, é um dos pontos mais visitados por quem quer fazer as descidas de balsa e caiaque.

A 20 km da sede de Balsas
Entrada paga

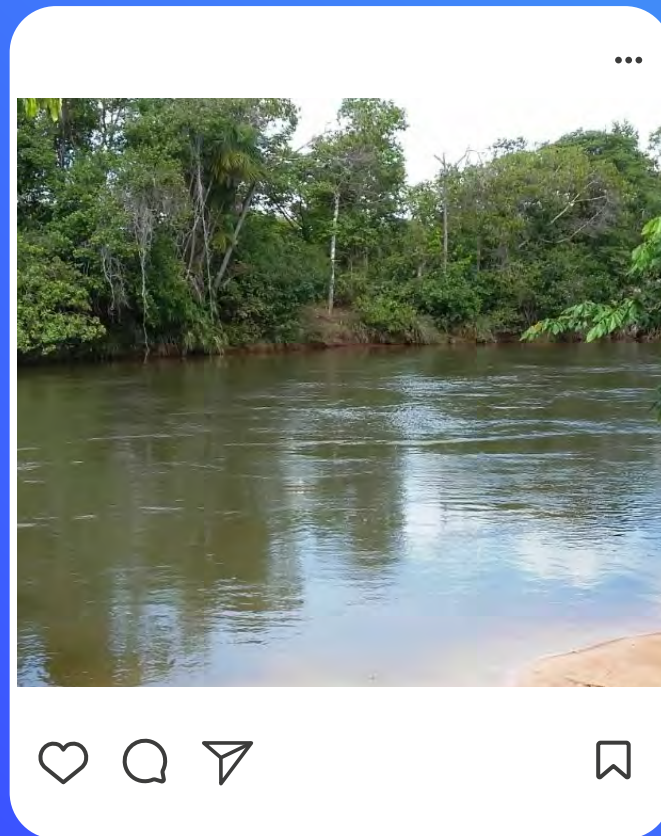

O que fazer

Balsas



Chácara São Pedro

Fica às margens do rio Balsas, pertinho da cidade, com um delicioso ponto para um banho refrescante. É um recanto perfeito para relaxar em plena sintonia com a natureza. Oferece um cardápio variado com as delícias da culinária regional.

A 10 km da sede de Balsas
Entrada paga
Instagram: @chacara.saopedro

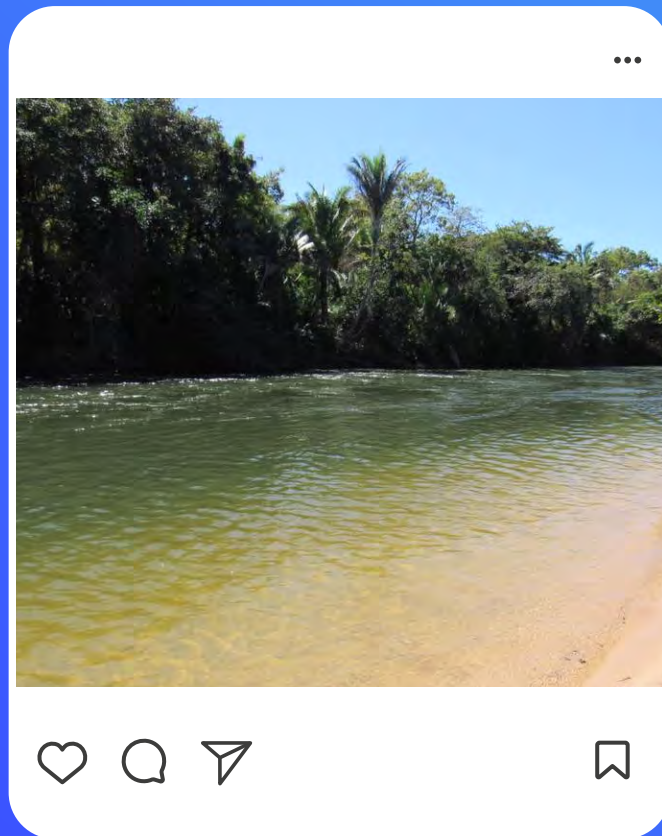

O que fazer

Riachão



Poço Azul

É um dos principais atrativos da Chapada das Mesas e fica localizado no Complexo Eco Turístico Poço Azul, uma área privada com diversas cachoeiras, piscinas naturais e estrutura para hospedagem e atividades de ecoturismo. O poço é abastecido pelo rio Cocal, apresentando águas cristalinas e em vários tons de azul, com temperatura ideal para nadar e se divertir.

A 95 km de Balsas
Entrada paga
Instagram: @pocoazuloficial

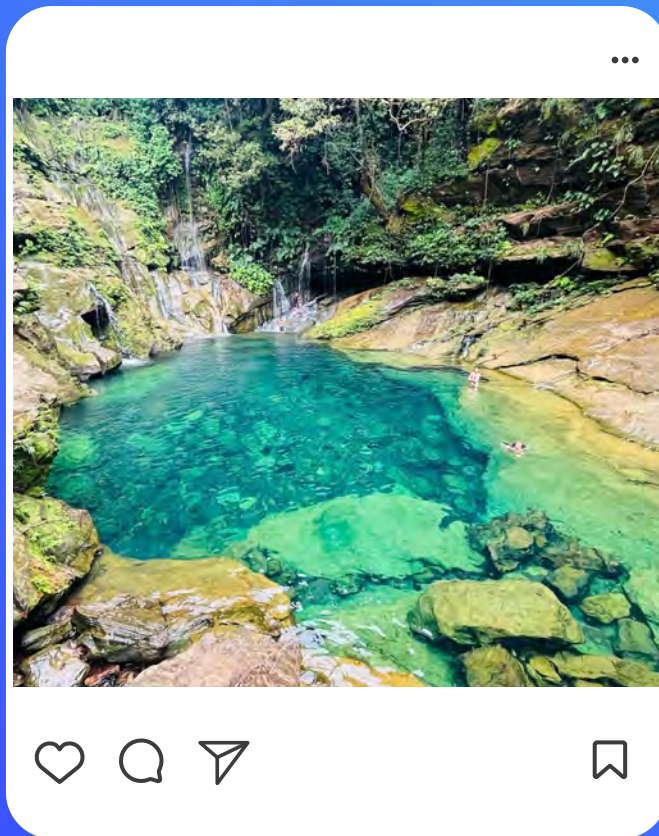

O que fazer

Riachão



Encanto Azul

O Encanto Azul é um lago que se forma de uma nascente em uma área de transição entre Cerrado e Floresta Amazônica. fica escondido em um pequeno vale, parecendo uma caverna, entre paredões de rocha esculpidos pela natureza há milhões de anos.

Quando o sol começa a iluminar a nascente, entre as 10h e as 14h, deixa as águas com tons radiantes de azul.

A 105 km de Balsas

Entrada paga

Instagram: @encantoazul

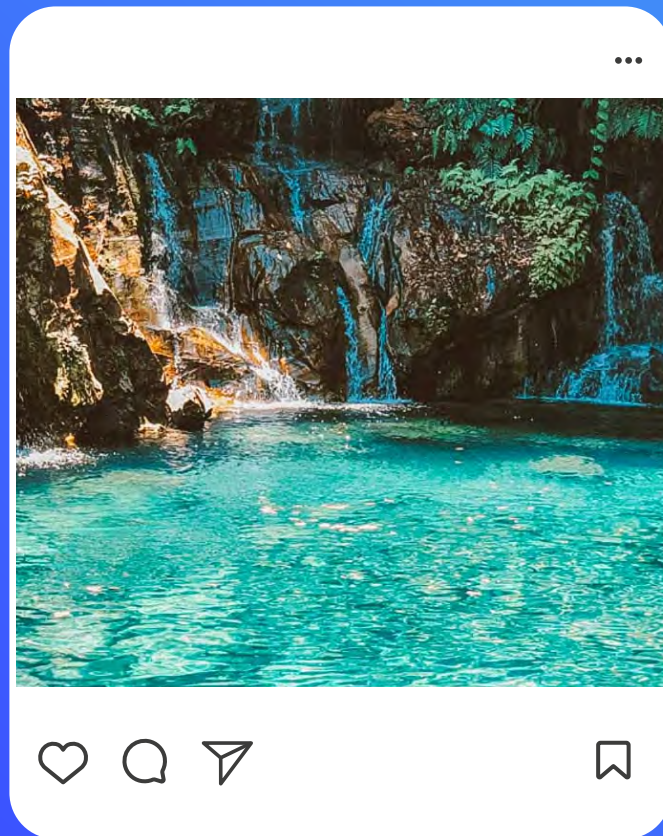

O que fazer

Riachão



Cachoeira do Ribeirão

Situada próxima ao Centro de Riachão. É uma cachoeira tranquila, pequena, mas com um poço gostoso para passar uma parte do dia, ideal para programação com crianças.

A 15 min do Centro de Riachão

Entrada paga

Instagram: @cachoeira_do_ribeirao

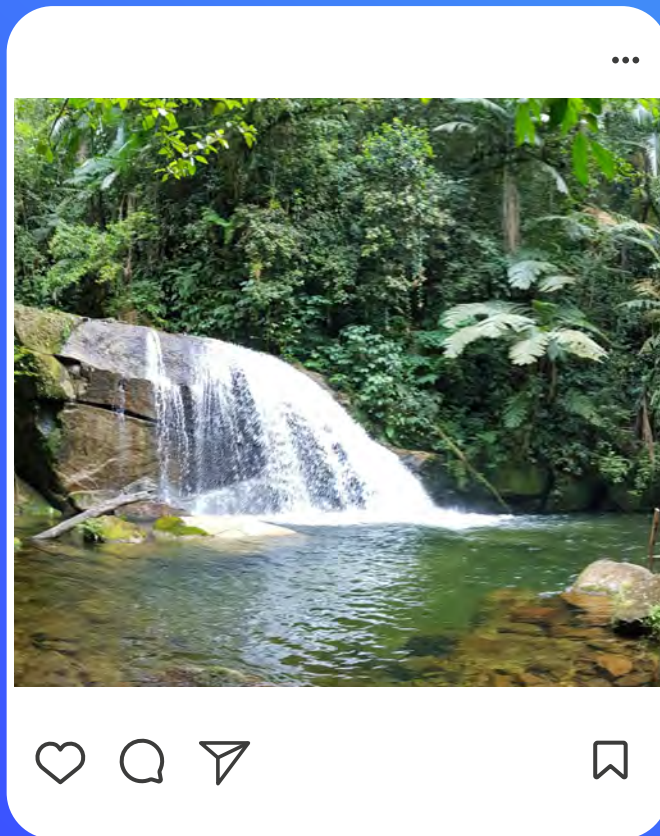

O que fazer

Riachão



Cachoeira da Aldeia

É um balneário que une uma pequena cascata e um lago raso e de águas mansas. Oferece cardápio com cozinha regional.

A 15 km do Centro de Riachão
Entrada paga
Instagram: @cachoeiradaaldeia

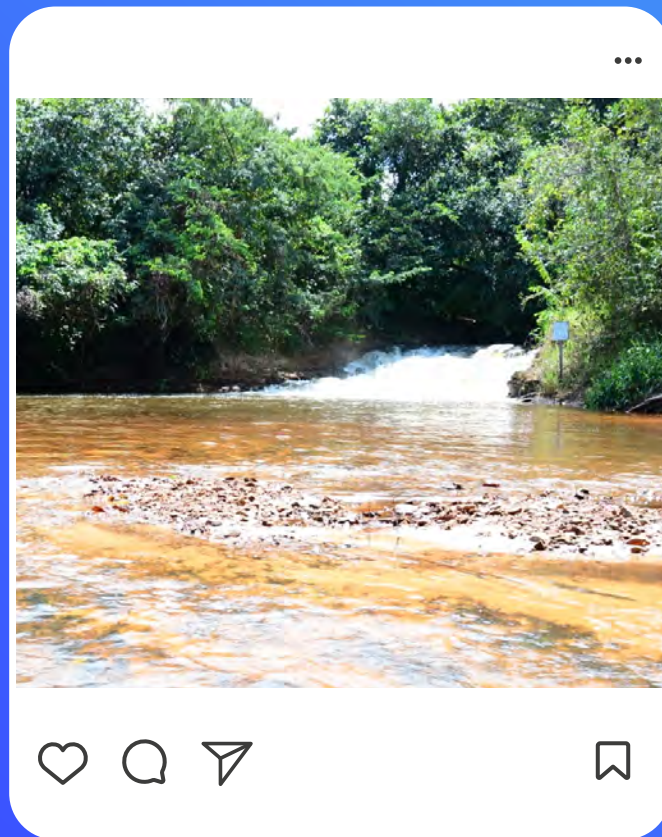

Telefones

Úteis

Empresas de transporte regular:

Box 1 - Cooperativa de Transporte Alternativo e Turismo da Microrregião de Balsas

Endereço: Rua Professor Joca Rego, n° 100, Fundos, Sala H, Centro, Balsas -MA Telefone: (99) 99641-3404

Principais Trechos: Balsas - Barão do Grajaú - Alto do Parnaíba - Imperatriz - Grajaú - Fortaleza dos Nogueiras - Formosa - Nova Colinas.

Box 2/3 -Auto Aviação Progresso S/A

Endereço: Rua Professor Joca Rego, n° 100, Centro - Balsas -MA

Telefone: (99) 98814-9211

Principais trechos: Balsas/São Luís

Box 4 - JR 4000

Endereço: Av. Governador Luís Rocha, 400, Potosi, Balsas, MA

Telefone: (99) 3541-4000/ 3542-4000 (99) 9934-4000

Principais trechos: São Luís - Balsas/ São Luís - Carolina/ São Luís - Riachão/ Balsas Caxias/ Balsas - Timon/ Teresina - Balsas.



Telefones

Úteis

Box 5 e 9 -Real Maia

Endereço: Rua Prof. Joca Rego, nº 100, Centro - Balsas -MA

Telefone (99) 98819-2442/ (99)98249-6682/(99)98462-5562

Site: www.realmaia.com.br

Principais trechos: Palmas, Teresina, Fortaleza, Belem, Goiania, Brasilia, São Paulo

Box 6 - Lopes Tur

Endereço: Rua Prof. Joca Rego, nº 100, Centro - Balsas -MA

Telefone: (99) 98445-3495 - 98849-8298

Principais Trechos: Balsas - São Luís

Box 7 -Crisbell Viagens

Endereço: Rua Prof. Joca Rego, nº 100, Centro - Balsas -MA

Telefone: (99) 98445-3495 - 98849-8298

Principais Trechos: Balsas - São Luís



Telefones

Úteis

Box 8 -Bueno Viagens

Endereço: Rua Prof. Joca Rego, nº 100, Centro - Balsas -MA Telefone: (99) 99989-5089/ 98814-9211 E

Principais Trechos: Balsas - São Luís/ Balsas - Araguaína - TO/ Balsas Marabá - PA/ Balsas - Parauapebas - PA/ Balsas - Floriano - PI

Sebrae

Telefone: 0800 570 0800

Instagram: @sebraemaranhao

Facebook: @sebraema

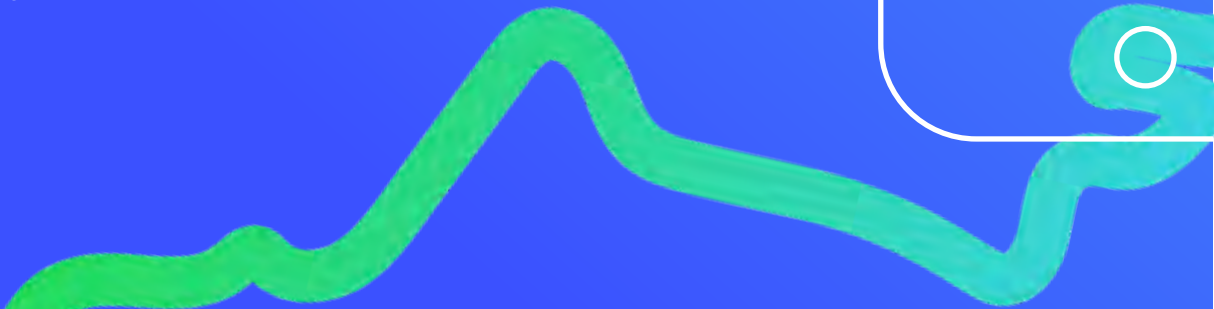



FEIRA DO EMPREENDEDOR *SEBRAE*

Conectar ideias, **inovar negócios**

